



Encuentro Interprovincial de Senderismo 2026

Los Villares - Córdoba – 22 de Febrero

El Club Senderista Ponte Las Botas Córdoba, junto con la Federación Andaluza de Deportes de Montaña, Escalada y Senderismo (FADMES), y el IMDECO Instituto Municipal de Deportes Córdoba, coorganizan el primero de los ocho Encuentros Interprovinciales de Senderismo 2026, que promueve la FADMES. Con el objetivo de aunar senderismo, convivencia e intercambio de experiencias entre los clubes y participantes de Andalucía.

Caminaremos por la Sierra de Córdoba; partiendo desde el Camping Los Villares nos adentraremos en plena Sierra Morena y recorreremos bellos paisajes, destacando el Arroyo Don Lucas y el Barranco de los Picapedreros, que permitirán disfrutar de ese entorno.

Córdoba, es una ciudad y municipio español de Andalucía, capital de la provincia homónima, situada en una depresión a orillas del Guadalquivir y al pie de Sierra Morena. Alberga una población de **322.811 habitantes** (INE 2024), siendo la tercera ciudad con más población de Andalucía, tras Sevilla y Málaga, y la duodécima de España.





Al norte de Córdoba se encuentra **Sierra Morena** con unas fuertes pendientes en sus faldas, con cotas desde los aproximadamente 100 metros sobre el nivel del mar, a la que se encuentra la ciudad, a los 682 m del **cerro Torre Árboles**, máxima cota del municipio. La altitud media de esta Sierra se encuentra alrededor de los **400 metros**. Alternándose numerosos valles labrados, por los arroyos estacionales y los afluentes del río Guadalquivir, sobre los materiales blandos.

En la Sierra Morena Cordobesa se encuentran dos Parques Naturales: el **Parque Natural de Hornachuelos** y el **Parque Natural de Cardena-Montoro**.

La mayor parte del espacio de los parques naturales está acotada como espacio cinegético, aunque existen además explotaciones pecuarias de porcino, vacuno y ovino.

Con respecto a la **fauna**, podemos encontrar águila imperial, real, calzada y culebrera, buitre leonado y negro, cigüeña blanca y negra, mamíferos como el lince, el lobo y la nutria, y otras especies cinegéticas tales como el jabalí y el ciervo.

No faltan en este entorno grandes embalses y ríos para el turismo náutico, así como riscos para escalada, sendero de gran recorrido GR-48 para senderismo, y la mejor **gastronomía** en cuanto a carne de caza entre otras delicias tradicionales.



PROGRAMACIÓN Y HORARIOS

- **Lugar:** Los Villares _ Córdoba
- **Fecha:** Domingo 22 de febrero 2026
- **Horarios:**
 - Recepción **Participantes:** 8:30 h.
 - Salida **ruta:** 9:30 h
 - **Duración ruta:** 4 h.
 - **Entrega de trofeos y regalos** 13:30 h
 - **Comida de convivencia:** 14:00 h
- **Lugar recepción Participantes:**

Camping Los Villares Sierra de Córdoba

<https://maps.app.goo.glFCFKxwPpr3NTF8jWA>



PRECIOS

■ FEDERADOS	17€
■ NO FEDERADOS	20€
■ MENORES 16 AÑOS	10€

- ✓ INCLUYE: Comida, bebida y avituallamiento. Monitores en ruta y seguro de accidentes para los no federados (federados FADMES ya lo tienen incluido en su licencia).
- ✓ Camiseta conmemorativa y obsequios para todos los participantes.

- INSCRIPCIONES Y PROGRAMA: www.masatletismo.com
- INICIO INSCRIPCIONES: 9 de enero de 2026
- CIERRE INSCRIPCIONES: 12 de febrero de 2026 (**Máximo 200 plazas**)
- OBSEQUIOS PARA TODOS LOS PARTICIPANTES
- CONTACTOS:

Antonio Castro	617 318 711	pontelasbotas@gmail.com
José Miguel Guerrero	662 965 252	cordoba.senderismo@fadmes.es
Ornela París	957 405 061	cordoba@fadmes.es

- ALOJAMIENTO OFICIAL: Camping Los Villares. Ampla oferta y **precio especial** si eres participante.

Visita <https://campinglosvillares.es>

Alojamiento en cabañas y tiendas montadas

<https://es.kampaoh.com/cordoba-sierra-andalucia-los-villares/>





Track de la ruta

<https://loc.wiki/t/231980853?wa=sc>

RUTA ENCUENTRO INTERPROVINCIAL SENDERISMO LOS VILARES 2026

Salida	Camping de Los Villares -Córdoba-
Llegada	Camping de Los Villares -Córdoba-
Distancia	10.5 Km
Duración	4.0 horas
Desnivel +	378 m
Cota mínima	459 m
Cota máxima	572 m
Esfuerzo	Medio - Alto
Dificultad	Media - Baja
Terreno	Senderos pedregosos - Caminos

Punto de avituallamiento: <https://maps.app.goo.gl/F7VKkCtTFwBFt55r6>

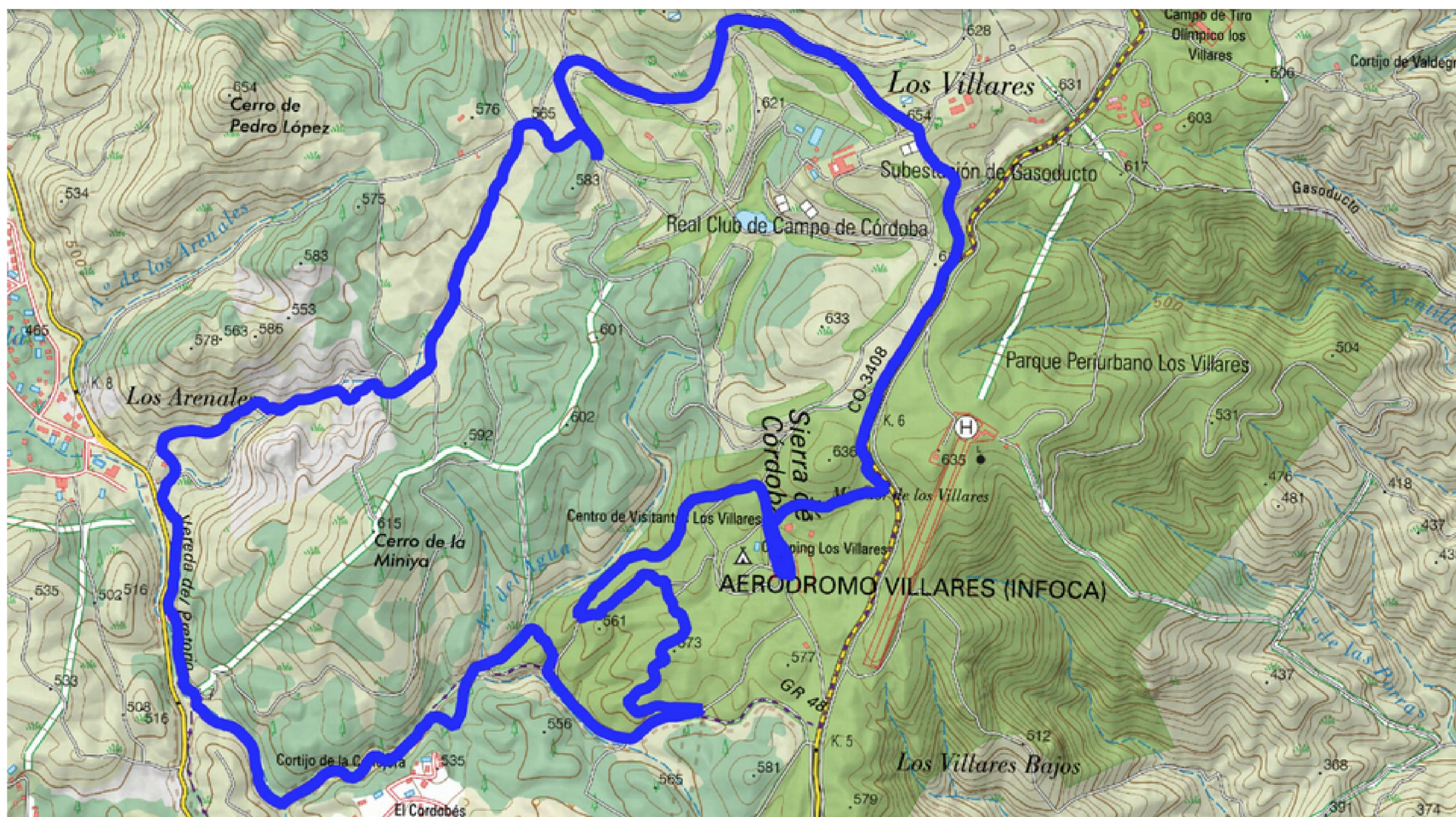
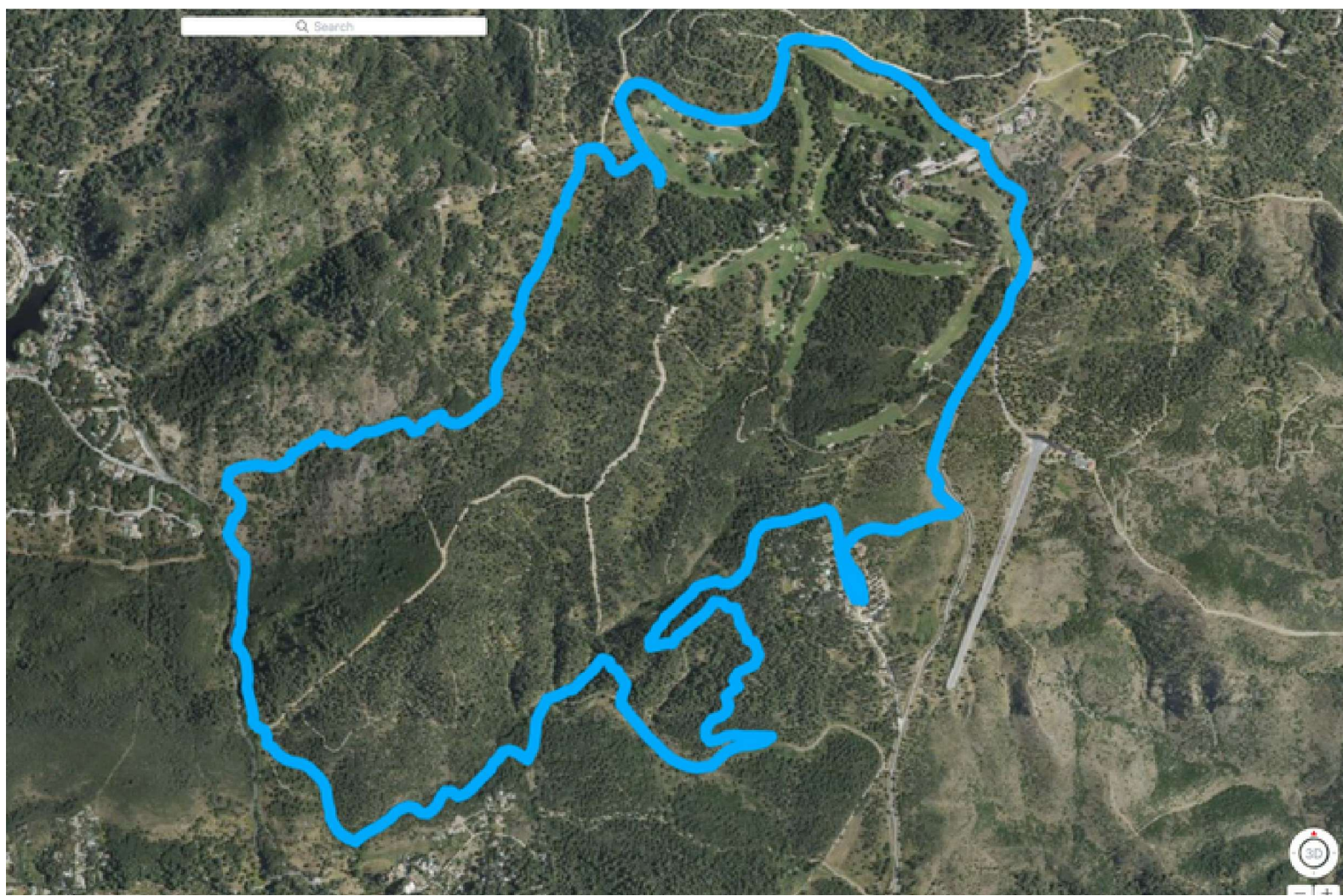



INFORMACIÓN Y RECORRIDO DE LA PRUEBA

El lugar de partida será el **Camping de Los Villares**. Comenzaremos hacia el Norte, después de caminar unos 270 metros, desvío al Oeste por el “**Sendero Botánico**”, un sendero con fines didácticos, además de los deportivos y de naturaleza, pues nos adentra en un típico monte mediterráneo de pinos y encinas rodeados de matorral. Una veintena de señales informativas nos ayudarán a **identificar la flora de Sierra Morena**, destacando el pino piñonero, el madroño, la aulaga, la jara blanca, la jara pringosa, la coscoja, el brezo blanco... Aunque lo ideal sería acudir al **Centro de Visitantes de Los Villares**, un lugar interesante, para conocer más sobre los espacios naturales protegidos que alberga la Provincia de Córdoba.

Aproximadamente en el Km 2, saldremos del sendero, para seguir caminando por el **GR-48, Sendero de Sierra Morena**. En principio haremos unos 500 metros, volviendo después, para evitar una bajada complicada por el cortafuegos; haremos un rodeo de unos 450 metros, por una umbría bajando hasta el **Arroyo del Agua Dulce**. Seguiremos su curso al que se unirá el **Arroyo de la Matriz** a la altura de unos chopos de gran porte, cuyas hojas adquieren un bello color amarillento a principios de otoño. Nos encontraremos el **Arroyo Don Lucas**, típico arroyo serrano, y en sus orillas podemos observar especies como la adelfa, la zarzamora, la higuera, la zarzaparrilla, la madreSelva, el mirto, la aristoloquia, el durillo y alguna especie de rosáceas. Este último tramo coincide con la **Vereda de Linares, además del GR-48**, que abandonaremos en el Km 4.2 de la ruta.



El sendero sigue por la **Vereda del Pretorio**, paralelo a la CO-3405 hasta el punto del avituallamiento y de escape, Km 4.9. Continuaremos por el Arroyo y **Barranco de los Picapedreros** (berrocal de granito rosa); en época de abundantes lluvias, en el Arroyo de Los Picapedreros, se forma un salto de agua que los cordobeses llamamos “**Torrente Joven**”, que esperemos poder contemplarlo el día de la ruta.

A partir del punto de avituallamiento y escape, cota menor de la ruta -459 m-, seguirán 4 Km la mayoría de subida, hasta la cota 572 m; en el Km 6.7, cruce de varios caminos, el nuestro a la derecha; a través de una cancela accederemos al **Club de Golf Los Villares**, Km 7, desde el camino que rodea el Club divisaremos una amplia panorámica, donde podemos observar los montes más altos de la Sierra de Córdoba como el **Cerro de Pedro López, el Torre Árboles, Castro y Picón o los Riscos del Guadaluño**, estos últimos en el término municipal de **Villaviciosa**. Siguiendo punto a destacar “**Aparcamiento Club de Golf**” -otro punto de escape-, Km 8.7, a partir de aquí menos de 2 Km para finalizar y la mayoría en descenso. Después de salir del Club de Golf, caminaremos paralelos a la **CO-3408**, primero por un sendero y a continuación por cortafuegos hasta el Km 9.9, desvío al Oeste y a unos 200 metros, pararemos unos instantes en **el Mirador de Los Villares**, Km 10.1, llegando al final de la ruta en Camping de Los Villares Km 10.5.



INFORMACIÓN GENERAL DE LA ACTIVIDAD

Normas de participación, material y equipo.

Informar a todos los inscritos en este Encuentro provincial de Clubes de Córdoba, que la ruta discurre por la Sierra Morena Cordobesa.

Todos los participantes seremos **respetuosos con el entorno** (no arrojando basuras, ni recolectando plantas ni flores, ni molestando a los animales, y haciendo el menor ruido posible). **Es obligatorio que cada participante lleve por lo menos 1 litro de agua**, y algo de alimento, aunque la organización facilitará un avituallamiento durante el recorrido.

Al ser una actividad deportiva el grado de esfuerzo puede ser alto para algunas personas, por lo tanto, todo participante, debe de contar con una **buena condición física** para realizar esta actividad, y haber realizado un adecuado entrenamiento; es recomendable hacerse un reconocimiento médico como mínimo una vez al año; la organización y/o el **personal sanitario podrá obligar a retirarse** a aquella persona, que considere no está en condiciones de realizar la actividad. **Quien decida abandonar el recorrido, deberá comunicarlo** y dar su nombre y apellidos a un rutero, o al coordinador de la actividad.

Los participantes deberán de llevar el **calzado, ropa, equipo y material adecuado para la práctica del senderismo** (zapatillas o botas de senderismo-montaña, bastones, gorra, gafas de sol, crema de protección solar, mallas o pantalón que cubran las rodillas, chubasquero, chaqueta, cortavientos, ...en función de las condiciones meteorológicas). **Recomendable llevar una muda de ropa y calzado.**



Todo participante, al realizar la inscripción, **acepta las normas del desarrollo de la actividad, la publicación y tratamiento de sus datos, imágenes y/o filmes**, con arreglo a la legislación vigente, así como las posibles resoluciones tomadas por la Organización. Además de las indicaciones e instrucciones del personal de la Organización, también deberá de comunicar al coordinador de la actividad si tiene alguna **alergia, intolerancia y/o alguna lesión o condición física que le pueda afectar al desarrollo normal de la actividad**.

Los menores deberán de ir obligatoriamente acompañados por madre, padre o tutor legal.

► Transporte.

Se realizará en vehículos particulares hasta el punto de encuentro en Los Villares (Córdoba)

► Cómo llegar.

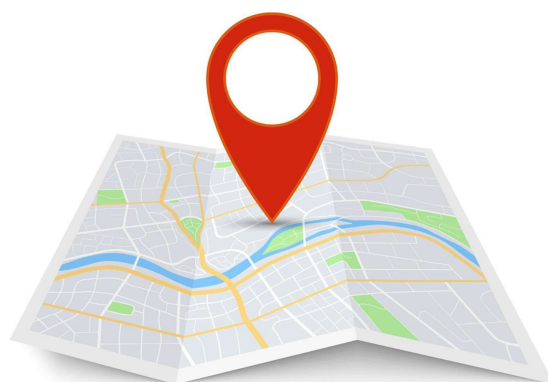

Desde Córdoba se recomienda ir por Autovía A-4 dirección Madrid, salida 268 tomar CO-31, salida 266 dirección Ronda Norte de Córdoba hasta girar en la rotonda, primera a la derecha por c/ Madres Escolapias, continuar hasta llegar a una rotonda y tomar primera salida por San José de Calasanz CO-3408 y continuar la subida hasta ver el cartel a la izquierda de Camping Los Villares.



► Peligros objetivos de la ruta.

La ruta podrá realizarla cualquier persona entrenada y habituada a caminar por el monte, al no presentar una dificultad alta.

► Seguridad.

Debido al numeroso grupo de personas que se prevé realizarán la ruta, se contará con la **asistencia permanente de una ambulancia** con personal sanitario; también se pondrá en conocimiento del Ayuntamiento de Córdoba, por si considera oportuna la presencia de personal de la Policía Local y/o Protección Civil.

A ambos servicios de asistencia y/o apoyo se les informará del recorrido, horarios y puntos de acceso a la ruta; igualmente se contará con un **vehículo de apoyo de la organización**, cuyo conductor será igualmente informado.

Personal de la Organización dotado con chalecos reflectantes irá en cabeza, entre los participantes y en cola; nunca se adelantará al rutero de cabeza. Si alguien necesitara apartarse un momento de la ruta, deberá de dejar su mochila o bastones en el sendero o camino, como indicativo, o indicarlo a un rutero de la organización.

Se pide encarecidamente, **sigan las instrucciones y comunicados del personal de ruta, para un buen desarrollo de la prueba.**



Se facilitará al personal de la organización **mapa, horarios, track de la ruta, además de un listado con nombres, apellidos y números de teléfonos móviles** de los mismos, para comunicarse entre ellos en caso necesario. El rutero de cabeza y el de cola llevarán también walkis para comunicarse.

La ruta **podrá ser suspendida por previsión de temporal y/o condiciones meteorológicas adversas.**

► **Previsión meteorológica.**

En febrero en Córdoba, las **temperaturas mínimas** pueden ser próximas a los 3 grados centígrados, también puede haber **días lluviosos**, por lo que se tendrán en cuenta estos factores.

En la semana previa a la actividad se publicará en el Facebook de FAM Delegación Córdoba y en el de ***Ponte las botas, Grupo de Senderismo***, la **previsión meteorológica y última hora de noticias**, para que cada participante prevea la ropa adecuada a llevar.